

SCUOLA INTERNAZIONALE EUROPEA STATALE

“ALTIERO SPINELLI”

e-mail: tops270001@istruzione.it
http: www.istitutoaltierospinelli.com

PRIMARIA
Via San Sebastiano Po, 6 – 10132 TORINO
☎ 011/898.02.68

SECONDARIA 1° GRADO
C.so Tortona, 41 - 10153 TORINO
☎ 011/01132025

SECONDARIA 2° GRADO
Via Figlie dei Militari, 25 – 10131 TORINO
☎ 011/839.95.52

Circolare alunni n. 3

Torino, 11 settembre 2020

Agli studenti
Ai genitori
e p.c. Ai docenti
Al personale
Liceo

AVVISO: IL 14 SETTEMBRE INIZIA LA SCUOLA

Oggetto: Organizzazione delle attività didattiche 14-18 settembre, liceo, a.s. 2020/2021

Le attività didattiche della prima settimana dell'anno scolastico 2021/2021 avranno il seguente andamento. Buon anno scolastico a tutto il liceo “A. Spinelli”.

1. ORARIO

1.1. Orario del primo giorno di scuola – 14 settembre 2020

fascia oraria	classi	modalità della lezione
h. 9.00 – 11.00	classi prime	collegamento in videoconferenza (Zoom.us): Saluti del dirigente scolastico lezione a distanza
h. 8.30 – 10.30	classi seconde e quinte	lezione in presenza
h. 11.00 – 13.00	classi terze e quarte	lezione in presenza

Nel primo giorno di scuola non sono previsti intervalli.

Gli alunni delle **classi prime** parteciperanno a una videochiamata con il preside per un saluto e una breve presentazione della scuola. Riceveranno il link via e-mail.

Successivamente riceveranno gli inviti alle riunioni telematiche con le rispettive classi di appartenenza: ogni alunno si collegherà all'aula virtuale della propria classe per proseguire la lezione con il proprio docente coordinatore.

Nella prima settimana di scuola le classi più numerose di 24 allievi (a esclusione delle prime), saranno divise in due gruppi nelle seguenti aule:

<i>classe</i>	<i>aula propria</i>	<i>aula "sdoppiamento"</i>
2A	n. 106 – piano rialzato	n. 197 – 1° piano
3A	n. 105 – piano rialzato	n. 110 – piano rialzato
3C	n. 98 – piano rialzato	n. 102 – piano rialzato
2F	n. 355 – 3° piano	n. 357 – 3° piano
3F	n. 356 – 3° piano	n. 358 – 3° piano
4F	n. 359 – 3° piano	n. 361 – 3° piano
5F	n. 360 – 3° piano	n. 362 – 3° piano

Dalla seconda settimana gli studenti eccedenti il numero di sicurezza, individuati settimanalmente dai coordinatori, seguiranno le lezioni da casa in modalità telematica.

1.2. Orario da martedì 15 a venerdì 18 settembre 2020

Per garantire le migliori condizioni di sicurezza compatibili con le caratteristiche dell'edificio e con la numerosità delle classi gli studenti entreranno a scuola attraverso tre ingressi (via Figlie dei Militari, 23, via Figlie dei Militari, 25, via Moncalvo 74) e in tre diversi scaglioni, qui di seguito rappresentati:

fascia oraria	classi	modalità di lezione	intervallo
h. 8.20 – 12.20	terze e quarte	in presenza	h. 10.15 – 10.25
h. 8.40 – 12.40	prime e quinte	in presenza	h. 10.35 – 10.45
h. 9.00 – 13.00	seconde	in presenza	h. 10.55 – 11.05

2. UBICAZIONE DELLE AULE e PERCORSI DI ENTRATA E USCITA

Gli alunni, indossando sempre la mascherina e mantenendo la distanza minima di un metro dai compagni anche prima dell'entrata, accedono a scuola da tre diversi ingressi e in tre orari differenti (classi terze e quarte / classi prime e quinte / classi seconde) secondo il seguente schema:

classi terze e quarte

VIA FIGLIE, 25		VIA FIGLIE, 23		VIA MONCALVO, 74	
3B	1° piano	3A	p. rialzato	3D	seminter.
3C	p. rialzato	3E	1° piano	3F	3° piano
4B	1° piano	4A	p. rialzato	4D	seminter.
4C	p. rialzato			4E	1° piano
				4F	3° piano

classi prime e quinte

VIA FIGLIE, 25		VIA FIGLIE, 23		VIA MONCALVO, 74	
1B	1° piano	1A	1° piano	5A	p. rialzato
1C	p. rialzato	1D	seminter.	5D	p. rialzato
1F	p. rialzato	1E	1° piano	5E	1° piano
5B	1° piano	1G	3° piano	5F	3° piano
5C	p. rialzato				

classi seconde

VIA FIGLIE, 25		VIA FIGLIE, 23		VIA MONCALVO, 74	
2B	1° piano	2E	1° piano	2A	p. rialzato
2C	p. rialzato	2G	3° piano	2D	seminter.
				2F	3° piano

Vi preghiamo di controllare l'ubicazione delle aule in planimetria

2.1. INGRESSI E USCITE

Il primo giorno ciascun ingresso sarà presidiato da due che indirizzeranno gli alunni nei percorsi a loro riservati sia per l'entrata sia per l'uscita.

Nelle prime ore di lezione i docenti in aula illustreranno le misure di sicurezza, utilizzando la presentazione *powerpoint* predisposta dall'addetto al Servizio di Prevenzione e Protezione (ASPP).

Piano rialzato

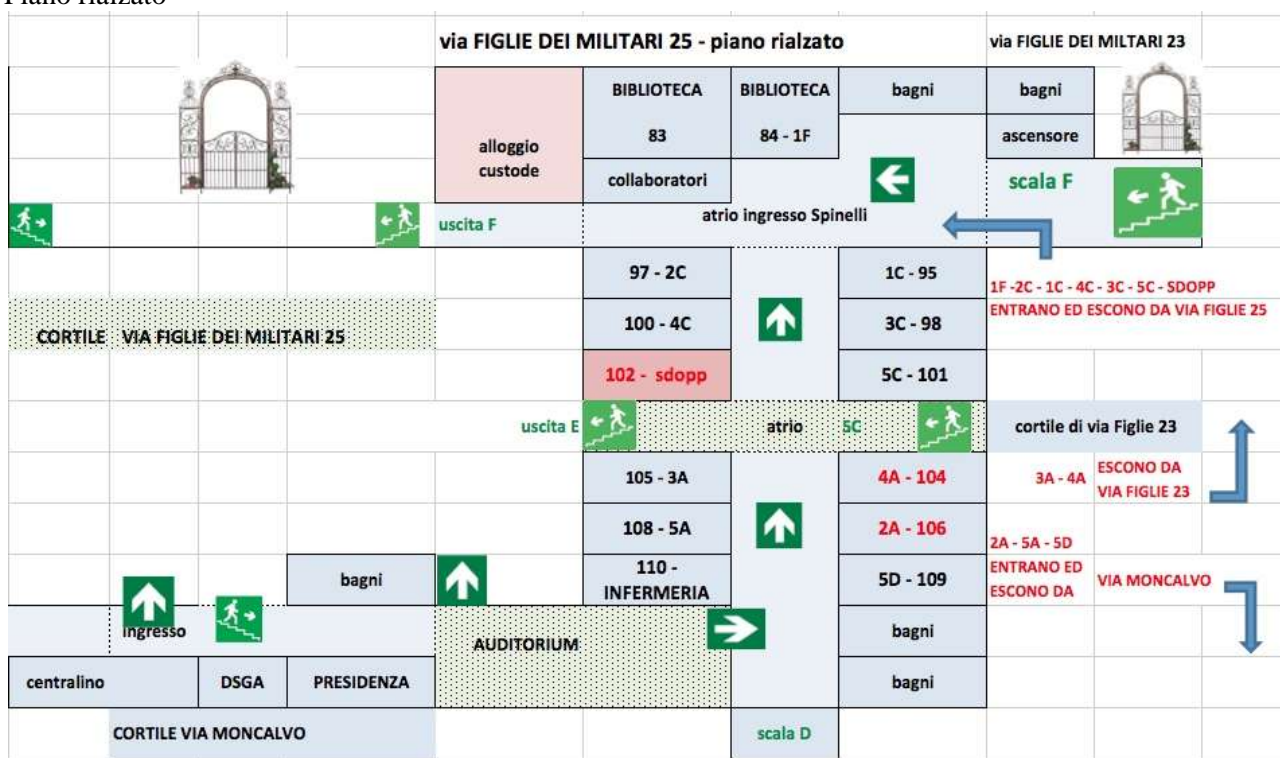

Piano primo

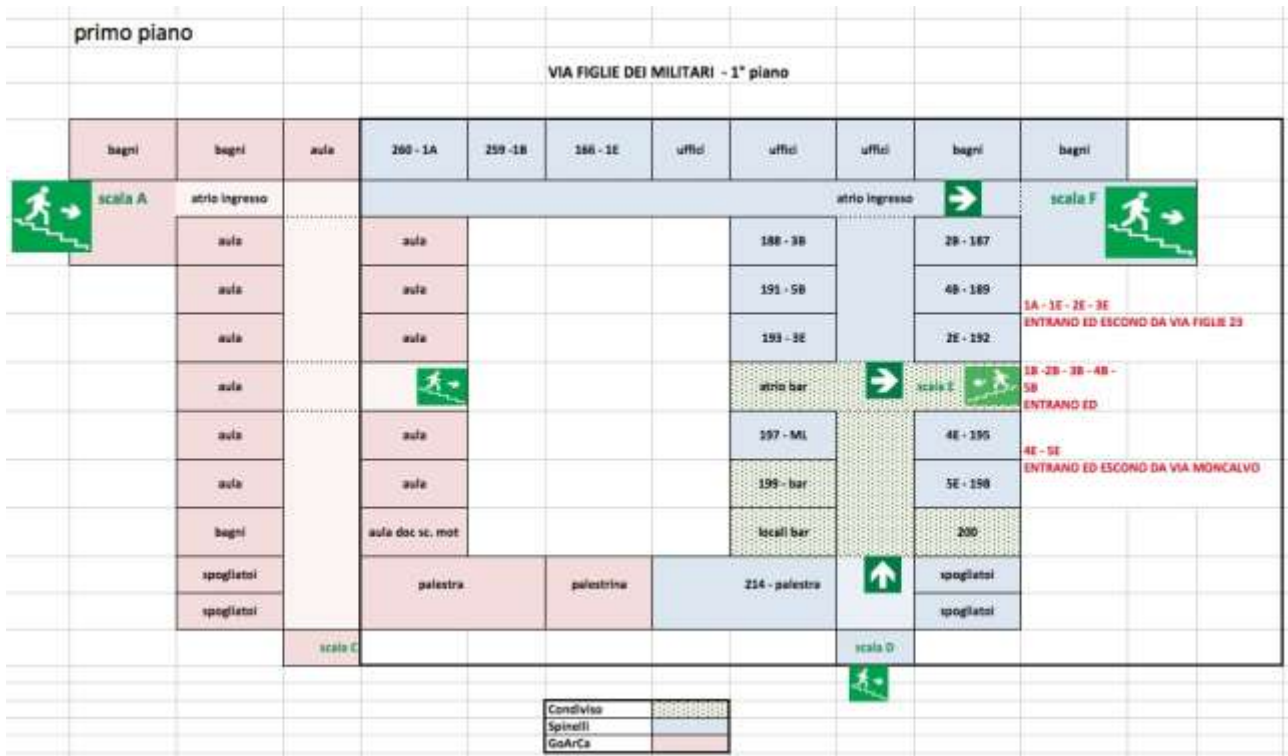

Piano terzo

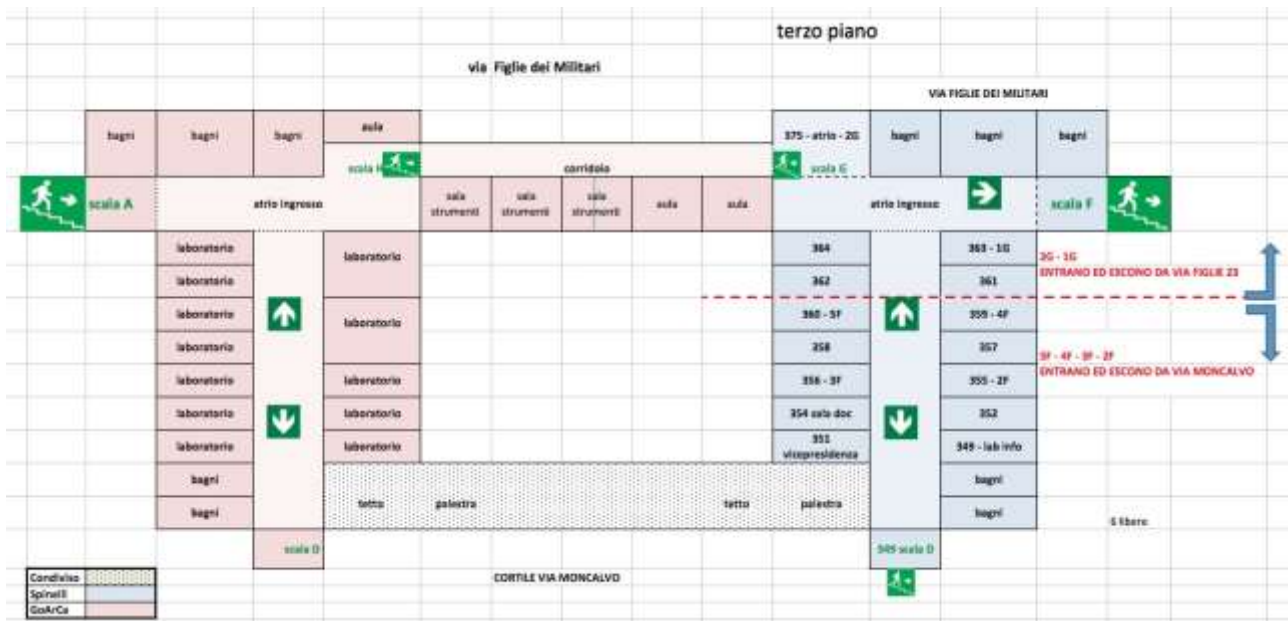

AUTOCERTIFICAZIONI

Il primo giorno di scuola, al momento dell'ingresso in aula, tutti gli studenti dovranno consegnare al docente l'autocertificazione (per i minorenni firmata dai genitori).

NORME DI PREVENZIONE RISCHI PER TUTTI GLI SPAZI DIDATTICI

1. **Distanziamento fisico:** è stato individuato il numero massimo di allievi che ogni aula può contenere, utilizzando le indicazioni previste dal CTS:
 - **Spazio destinato al docente** e alle attività degli allievi chiamati alla lavagna: una fascia di circa **2 metri** a partire dal muro dietro la cattedra;
 - **Spazio destinato allo studente** derivante dall'applicazione del principio di distanziamento di 1 metro tra le rime buccali;
 - **Spazio per la via di fuga** in caso d'emergenza, di larghezza come da tabella: Minima = $X=0,6$ m; Accettabile = $0,6 < X < 0,8$ m; Ottimale $X \geq 0,8$ m
Il numero di banchi collocati all'interno dell'aula con queste caratteristiche costituisce la massima capienza dell'aula ovvero il numero massimo di studenti che possono prendere posto in quel locale.
2. **Pulizia personale e delle superfici:** ogni piano dell'edificio sarà dotato di
 - **dispenser** di soluzione alcolica, ad uso sia degli allievi sia dei docenti (prodotti a base alcolica al 60% di alcol);
 - **dispenser** per la disinfezione dei banchi e sedie banchi di lavoro per il cambio dei docenti nelle classi.
3. **Arieggiamento frequente;** le finestre dell'aula saranno aperte a ogni cambio ora. Se le condizioni meteo lo permetteranno si dovranno tenere aperte anche durante le ore di didattica.

Viste le indicazioni del CTS (verbale 100 del 12 agosto 2020 e 104 del 31 agosto 2020) solo se le indicazioni sopra riportate, ovvero: distanziamento, pulizia personale e delle superfici, areazione locali, saranno rispettate sarà possibile abbassare la mascherina in dotazione ad ogni studente e docente durante le attività didattiche realizzate in **situazione statica. Questa disposizione è soggetta a immediata modifica a seguito di nuove e diverse indicazioni del CTS e/o di intervento del dipartimento di prevenzione della Asl.**

Spazi per la ricreazione

La ricreazione viene effettuata in aula. Laddove è possibile, e in condizioni meteorologiche favorevoli, saranno utilizzati anche gli spazi esterni secondo turni che saranno definiti con specifica comunicazione.

Servizi igienici

I servizi igienici sono punti di particolare criticità nella prevenzione del rischio di contagio da COVID-19. Sarà quindi necessario da un lato porre particolare attenzione alle misure di pulizia e disinfezione quotidiane e ripetute dei locali e di tutte le superfici che possono essere toccate (compresa la rubinetteria), e, dall'altro, evitare assembramenti all'interno dei servizi, regolamentandone l'accesso. Le finestre devono

rimanere sempre aperte.

Presso le postazioni dei collaboratori scolastici saranno presenti dispenser con sapone e devono essere usate salviette asciugamani monouso.

I blocchi dei servizi saranno puliti ad orari definiti dai collaboratori scolastici.

Condizioni per la presenza a scuola

E' necessario che gli studenti e le studentesse si attengano scrupolosamente alle indicazioni contenute al fine di garantire lo svolgimento delle attività didattiche in sicurezza. La situazione di contagio da virus SARS-CoV-2 richiede l'adozione di particolari attenzioni per la tutela della salute dell'intera comunità scolastica, nella consapevolezza che la ripresa delle attività didattiche, seppur controllata, non consente di azzerare il rischio di contagio. Il rischio di diffusione del virus va ridotto al minimo attraverso l'osservanza delle misure di precauzione e sicurezza. I comportamenti corretti di prevenzione saranno tanto più efficaci quanto più rigorosamente adottati da tutti in un clima di consapevole serenità e di rispetto reciproco.

SINTOMI PIÙ COMUNI DI COVID-19

- Febbre, brividi, tosse, difficoltà respiratorie
- Perdita improvvisa dell'olfatto (anosmia) o diminuzione dell'olfatto (iposmia)
- Perdita del gusto (ageusia) o alterazione del gusto (disgeusia)
- Rinorrea / congestione nasale Faringodinia
- Diarrea

Sei regole che devono essere rispettate da tutti gli studenti

1. Se hai uno o più fra i sintomi elencati nella TABELLA, parla con i tuoi genitori e NON venire a scuola
2. Uscendo da casa indossa la mascherina chirurgica o di comunità in modo che copra naso e bocca
3. Segui le indicazioni date dalla scuola e rispetta la segnaletica
4. Mantieni sempre la distanza di 1 metro, evita gli assembramenti e il contatto fisico con i compagni
5. Lava frequentemente le mani o usa appositi dispenser con gel igienizzante
6. Evita di toccare viso e mascherina